



CENNIK 2025

TERMY PAŁACOWE

ul. Paderewskiego 1a, tel. +48 81 50 14 456



Do dyspozycji gości oddanych zostało **138 miejsc noclegowych**, w komfortowo urządzonych pokojach. Wszystkie są klimatyzowane i wyposażone w czajnik elektryczny oraz telewizor. Posiadamy również pokoje przystosowane dla osób niepełnosprawnych, apartamenty oraz pokoje VIP. Ośrodek oferuje szeroki wachlarz zabiegów SPA. Na jego terenie znajduje się 7 gabinetów kosmetycznych, 11 gabinetów zabiegowych odnowy biologicznej, salon fryzjerski oraz basen ze stanowiskami do aquaerobicu. Termy Pałacowe to także idealne miejsce na zorganizowanie konferencji i imprez integracyjnych.

PAWILON ANGIELSKI

Al. Małachowskiego 1, tel. +48 81 50 14 356 wew. 0308



W Pawilonie znajduje się **60 miejsc noclegowych** w pokojach dwuosobowych, z których każdy wyposażony jest w czajnik, lodówkę, telefon oraz telewizor. Obiekt przygotowany jest również na przyjęcie Gości na wózkach inwalidzkich. W Pawilonie Angielskim funkcjonuje jadalnia oraz sala do wypoczynku. Na miejscu znajduje się również kompleks zabiegowy, gdzie wykonywane są masaże wodne i suche, kąpiele oraz fango.

SANATORIUM KSIĄŻĘ JÓZEF

Al. Kasztanowa 6, tel. +48 81 50 14 356 wew. 0400



Sanatorium Książę Józef to zabytkowy budynek, z odrestaurowanymi wnętrzami, zlokalizowany w centrum Parku Zdrojowego. Do dyspozycji gości oddano **131 miejsc noclegowych** w pokojach jedno i dwuosobowych oraz apartament z tarasem. Każdy z pokoi wyposażony jest w telewizor, telefon i czajnik bezprzewodowy. Ponadto na miejscu znajduje się jadalnia.

SZPITAL KARDIOLOGICZNY

ul. Górskiego 5, tel. +48 81 50 14 356 wew. 0200



Specjalistyczny obiekt szpitalny z poradnią oraz gabinetami do diagnostyki kardiologicznej wyposażonymi w nowoczesny sprzęt. Szpital jest również przystosowany do prowadzenia rehabilitacji schorzeń narządu ruchu. Nad zdrowiem oraz bezpieczeństwem leczenia przez całą dobę czuwa personel medyczny. W szpitalu znajduje się **164 miejsc noclegowych**.

SANATORIUM FORTUNAT

ul. Kościuszki 7, tel. +48 81 50 14 356 wew. 0600



Sanatorium Fortunat położone jest w odległości 900 m od Parku Zdrojowego, na ogrodzonej posesji, z małym parkiem, alejami do spacerów i altaną. Większość pokoi w Fortunacie, to pokoje jednoosobowe z balkonami, wyposażone w telefon, telewizor i czajnik bezprzewodowy. Ponadto w obiekcie znajduje się przestronna jadalnia oraz część zabiegowa i sala do ćwiczeń, wyposażona w sprzęt do rehabilitacji. W obiekcie znajduje się **126 miejsc noclegowych**.

JESIENNA REZYDENCJA

ul. Kościuszki 8, tel. +48 81 50 14 356 wew. 0600



Obiekt hotelowy usytuowany w odległości 900 m od Parku Zdrojowego, w sąsiedztwie sanatorium Fortunat. W Rezydencji znajdują się pokoje dwuosobowe z balkonami oraz dwukondygnacyjne apartamenty, które wyposażone są w aneks kuchenny, telewizor, telefon i czajnik. W obiekcie znajduje się **115 miejsc noclegowych**.

STARE ŁAZIENKI

al. Grabowa 4, tel. +48 81 50 14 456 wew. 0700



Stare Łazienki to nowoczesny obiekt hotelowy o wysokim standardzie, z zachowanym oryginalnym stylem architektonicznym, usytuowany w centrum Parku Zdrojowego, tuż nad stawem. W jego wnętrzu obejrzeć można liczne sztukaterie, kolumnienki, balkony i tarasy. W 1957 roku obiekt wpisano do rejestru zabytków. Do dyspozycji gości oddano **46 miejsc noclegowych** w komfortowych pokojach z dużymi, przestronnymi łazienkami oraz salą restauracyjną.

WERANDKI

ul. Małachowskiego 7, tel. +48 81 531 33 55



Głównym celem działalności Centrum Diagnostyki i Fizjoterapii „Werandki” jest organizacja turnusów rehabilitacyjnych, a uzupełnieniem rehabilitacja doraźna. Kompleksowo obsługujemy obszary rehabilitacji medycznej związanej z dysfunkcjami narządu ruchu. Doświadczony zespół fizjoterapeutów jest gwarantem skutecznej rehabilitacji w zakresie problemów ortopedyczno-urazowych oraz przeciążeniowych.

PAKIET: LECZNICZY

Uzdrowski pobyt leczniczy z 3 zabiegami

Pakiet stworzony specjalnie dla osób, bez względu na wiek, odczuwających spadek sił witalnych, uciążliwe na co dzień dolegliwości bólowe, a także ogólne zmęczenie i zniechęcenie. Dobrane indywidualnie i zlecone przez lekarza specjalistę zabiegi, zregenerują i przywrócą sprawność fizyczną oraz psychiczną.

W CENIE PAKIETU:

- 6 noclegów lub więcej w wybranym obiekcie oraz 3 posiłki na dobę,
- 3 zabiegi na dobę indywidualnie zlecone przez lekarza (oprócz niedzieli i świąt),
- 1 x początkowe badanie lekarskie,
- dostęp do doraźnej opieki lekarskiej w sytuacji pogorszenia stanu zdrowia,
- całodobowa opieka pielęgniarska,
- 1 x na pobyt nieograniczony wstęp do Kompleksu Wodnego Atrium oraz 50% rabatu na dodatkowe wejścia,
- wieczorki taneczne w Klubie Atrium,
- kuracja wodami leczniczymi w Pijalni Zdrojowej.

OBIEKT	POKÓJ	Cena za 1 dobę / 1 osobę / w zł	
		SEZON A 01.04-31.10	SEZON B 01.01-31.03 01.11-31.12
Sanatorium Książę Józef	Apartament 2-osobowy	350	340
	Apartament 2-osobowy dla 1 osoby	655	615
	1-osobowy (skrzydło wschodnie)	345	335
	2-osobowy (skrzydło wschodnie)	280	265
	1-osobowy (skrzydło zachodnie)	315	295
	2-osobowy (skrzydło zachodnie)	240	215
	3-osobowy (skrzydło zachodnie)	225	210
Pawilon Angielski	1-osobowy	440	395
	2-osobowy	330	295
Sanatorium Fortunat	1-osobowy	315	270
	2-osobowy	275	235
	Pokój KOMFORT 1-osobowy	415	370
	Pokój KOMFORT 2-osobowy	325	285
Jesienna Rezydencja	Apartament 2-osobowy	335	290
	Apartament 2-osobowy dla 1 osoby	353	320
	2-osobowy dla 1 osoby	315	285
	2-osobowy	255	235
Szpital Kardiologiczny	1-osobowy	335	310
	2-osobowy	300	300

Obiekty lecznicze: dopłata do pokoju 2 os. wykorzystywanego przez 1 os. – 100 zł/doba.
 Dieta eliminacyjna lub wymagająca dodatkowych posiłków – dopłata 10 zł/doba.

PAKIET: TYDZIEŃ DLA SERCA

Uzdrowski pobyt leczniczy z 3 zabiegami

Pakiet przeznaczony dla osób w każdym wieku, które mogą być zagrożone rozwojem chorób serca i układu krążenia. Polecany jest głównie osobom prowadzącym siedzący tryb życia, z nadwagą i otyłością pracującym w przewlekłym stresie, nałogowo palącym papierosy, a także tym, które mają inne dolegliwości utrudniające życie.

W CENIE PAKIETU:

- 5 noclegów w wybranym obiekcie,
- 3 posiłki na dobę (z możliwością diety),
- wstępne badanie lekarskie,
- 1 x konsultacja lekarska / kardiologa*,
- całodobowa opieka pielęgniarska*,
- 3 masaże klasyczne częściowe,
- 15 zabiegów leczniczych zleconych przez lekarza,
- badanie EKG oraz 5 badań laboratoryjnych: morfologia krwi, lipidogram, glukoza, sód, potas,
- nieograniczony wstęp do Kompleksu Wodnego Atrium,
- wieczorki taneczne w Klubie Atrium,
- kuracja wodami leczniczymi w Pijalni Zdrojowej.



OBIEKT	POKÓJ	Cena pobytu za 1 osobę w zł	
		SEZON A 01.04-31.10	SEZON B 01.01-31.03 01.11-31.12
Termy Pałacowe	Apartament 2-osobowy VIP	2355	2245
	Apartament 2-osobowy VIP dla 1 osoby	2980	2870
	Apartament 2-osobowy	2300	2170
	Apartament 1-osobowy	2840	2732
	2-osobowy LUX	2220	2090
	1-osobowy LUX	2710	2585
	2-osobowy Komfort	2155	2025
Pawilon Angielski	1-osobowy Komfort	2549	2415
	2-osobowy dla 1 osoby	2350	2200
Stare Łazienki	2-osobowy	1830	1700
	1-osobowy LUX	2710	2585
	2-osobowy LUX	2220	2090

Dieta eliminacyjna lub wymagająca dodatkowych posiłków – dopłata 10 zł/doba.*
 *Dotyczy obiektu Pawilon Angielski.

PAKIET: INTENSYWNA KURACJA

Uzdrowski pobyt leczniczy z 5 zabiegami

Jak nazwa wskazuje, założeniem pakietu jest intensywna kuracja, która szybko „stawia na nogi”. Każdemu kuracjuszu korzystającemu z pakietu Intensywna Kuracja Uzdrowska, przysługują aż 5 zabiegów na dobę, indywidualnie zleconych przez lekarza specjalistę.

W CENIE PAKIETU:

- **6 noclegów** lub więcej w wybranym obiekcie,
- 3 posiłki na dobę w restauracji danego obiektu,
- **5 zabiegów na dobę** indywidualnie zleconych przez lekarza (oprócz niedzieli i świąt),
- początkowe badanie lekarskie,
- opieka pielęgniarsko-medyczna (Termy Pałacowe oraz Stare Łazienki – brak),
- wieczorki taneczne w Klubie Atrium,
- nieograniczony wstęp do Kompleksu Wodnego Atrium (Termy Pałacowe i Stare Łazienki), obiekty sanatoryjne – 1 wejście do kompleksu na pobyt oraz 50% rabatu na dodatkowe wejścia,
- kuracja wodami leczniczymi w Pijalni Zdrojowej.

OBIEKT	POKÓJ	Cena za 1 dobę / 1 osobę / w zł	
		SEZON A 01.04-31.10	SEZON B 01.01-31.03 01.11-31.12
Sanatorium Książę Józef	Apartament 2-osobowy	395	370
	Apartament 2-osobowy dla 1 osoby	540	525
	1-osobowy (skrzydło wschodnie)	395	370
	2-osobowy (skrzydło wschodnie)	310	295
	1-osobowy (skrzydło zachodnie)	385	360
	2-osobowy (skrzydło zachodnie)	300	285
	3-osobowy (skrzydło zachodnie)	300	285
	3-osobowy dla 1 osoby (skrzydło zachodnie)	455	435
Pawilon Angielski	1-osobowy	455	430
	2-osobowy	355	340
Sanatorium Fortunat	1-osobowy	365	345
	2-osobowy	290	270
	Pokój KOMFORT 1-osobowy	465	445
	Pokój KOMFORT 2-osobowy	340	320
Jesienna Rezydencja	Apartament 2-osobowy	345	270
	Apartament 2-osobowy dla 1 osoby	435	400
	2-osobowy dla 1 osoby	380	365
	2-osobowy	270	240
Szpital Kardiologiczny	2-osobowy dla 1 osoby	405	375
	2-osobowy	340	320

OBIEKT	POKÓJ	Cena za 1 dobę / 1 osobę / w zł	
		SEZON A 01.04-31.10	SEZON B 01.01-31.03 01.11-31.12
Termy Pałacowe	Apartament 2-osobowy VIP	580	545
	Apartament 2-osobowy VIP dla 1 osoby	670	640
	Apartament 2-osobowy	520	495
	Apartament 1-osobowy	620	595
	2-osobowy LUX	490	450
	1-osobowy LUX	570	530
	2-osobowy Komfort	450	415
	1-osobowy Komfort	540	500
Stare Łazienki	1-osobowy LUX	570	530
	2-osobowy LUX	490	450



RESTAURACJA TERMÓW PAŁACOWYCH tel. 81 50 14 456 wew. 0112

W Restauracji Termy Pałacowe serwowane są najczęściej tradycyjne polskie potrawy, ale także dania kuchni regionalnej i międzynarodowej. Oprócz standardowego menu dziennego, kuchnia serwuje również dania a la carte. Na gości czeka także drink bar z bogatym wyborem trunków. Dodatkową atrakcją restauracji jest duży taras z widokiem na Nałęczowski Park Zdrojowy, gdzie w miesiącach letnich, można spożywać posiłki.

Restauracja posiada 75 miejsc.

Posiłki dla Gości nocujących w Termach Pałacowych serwowane są w godzinach:
 Śniadanie: 7:30 - 10:00
 Obiad: 13:00 - 16:00
 Obiadokolacja: 14:00 - 17:00
 Kolacja: 17:30 - 19:30

Czynna codziennie.

PAKIET: DBAM O SERCE

Uzdrowski pobyt leczniczy z badaniami

Pakiet Dbam o Serce przygotowany jest dla każdego, kto odczuwa dolegliwości związane z sercem i układem krwionośnym. To również możliwość wykonania profilaktycznie niezbędnych badań kardiologicznych. Kompleksowy screening serca, pozwoli na ocenę jego stanu i funkcjonowania oraz pomoże ustalić przyczyny rozmaitych dolegliwości, które na co dzień utrudniają życie.

W CENIE PAKIETU:

- **2 noclegi** w wybranym obiekcie,
- 3 posiłki na dobę,
- wstępne badanie lekarskie u lekarza kardiologa,
- **badania:** EKG spoczynkowe, EKG wysiłkowe, echo serca, pomiar ciśnienia tętniczego, Holter EKG lub Holter ciśnieniowy (RR), zestaw badań laboratoryjnych,
- 1 x konsultacja do wyboru z:
konsultacja fizjoterapeuty, konsultacja dietetyczna, konsultacja psychologiczna,
- wieczorki taneczne w Klubie Atrium,
- 1 x na pobyt nieograniczony wstęp do Kompleksu Wodnego Atrium oraz 50% rabatu na dodatkowe wejścia,
- kuracja wodami leczniczymi w Pijalni Zdrojowej.



OBIEKT	POKÓJ	Cena pobytu za 1 osobę w zł
		SEZON A + SEZON B
Pawilon Angielski	1-osobowy	2130
	2-osobowy	1630
Szpital Kardiologiczny	1-osobowy	1785
	2-osobowy	1445



PAKIET: WCZESNA REHABILITACJA KARDIOLOGICZNA

Uzdrowski pobyt rehabilitacyjny

Wczesna rehabilitacja jest programem adresowanym do osób, które w okresie nie dłuższym niż 2 miesiące od rozpoczęcia pobytu przebyły zawał mięśnia sercowego, operację kardiologiczną (bypassy, wstawienie zastawek i inne) oraz inne zabiegi kardiologiczne jak: wszczepienie stymulatora, koronarografię, koronaroplastykę. Rehabilitację prowadzimy w Szpitalu Kardiologicznym położonym na terenie Parku Zdrojowego.

W CENIE PAKIETU:

- **nocleg** w Szpitalu Kardiologicznym (min. 10 noclegów),
- 3 posiłki na dobę (z możliwością diet wg wskazań medycznych),
- zindywidualizowana opieka i terapia psychologiczna,
- program zabiegów i ćwiczeń zalecanych przez lekarza prowadzącego,
- całodobowa opieka lekarsko-pielęgniarska,
- wieczorki taneczne w Klubie Atrium,
- kuracja wodami leczniczymi w Pijalni Zdrojowej.



OBIEKT	POKÓJ	Cena za 1 dobę / 1 osobę / w zł
		SEZON A + SEZON B
Szpital Kardiologiczny	1-osobowy	380
	2-osobowy	325



POBYT LECZNICZY

Uzdrowski pobyt leczniczy z 2 zabiegami

Doskonały wybór dla osób, które chcą poprawić ogólną kondycję fizyczną, sprawność ruchową i złagodzić dolegliwości bólowe korzystając z intensywnej fizjoterapii, a jednocześnie pragną odpocząć korzystając z unikalnego mikroklimatu Nałęczowa.



W CENIE POBYTU:

- **3 noclegi** lub więcej w wybranym obiekcie, 3 posiłki na dobę,
- wstępne badanie lekarskie,
- **2 zabiegi na dobę** (oprócz niedzieli i świąt),
- **badania diagnostyczne:*** EKG, pomiar RR
- **badania laboratoryjne:*** lipidogram CK, elektrolity, morfologia, ASPAT, ALAT, glukoza
- opcjonalnie, zgodnie ze wskazaniem lekarza prowadzącego: próba wysiłkowa lub korytarzowa lub ECHO*
- doraźna opieka pielęgniarska, dostęp do doraźnej opieki lekarskiej w sytuacji pogorszenia stanu zdrowia,
- 10% rabatu na zabiegi SPA (realizowane od pon. do pt.),
- wieczorki taneczne w Klubie Atrium, kuracja wodami leczniczymi w Pijalni Zdrojowej.

OBIEKT	POKÓJ	Cena za 1 dobę / 1 osobę / w zł	
		SEZON A 01.04-31.10	SEZON B 01.01-31.03 01.11-31.12
Sanatorium Książę Józef	Apartament 2-osobowy	325	310
	Apartament 2-osobowy dla 1 osoby	630	590
	1-osobowy (skrzydło wschodnie)	325	300
	2-osobowy (skrzydło wschodnie)	250	225
	1-osobowy (skrzydło zachodnie)	300	270
	2-osobowy (skrzydło zachodnie)	220	190
	3-osobowy (skrzydło zachodnie)	215	180
	3-osobowy dla 1 osoby (skrzydło zachodnie)	405	375
Pawilon Angielski	1-osobowy	410	370
	2-osobowy	310	270
Sanatorium Fortunat	1-osobowy	295	260
	2-osobowy	260	220
	Pokój KOMFORT 1-osobowy	395	360
	Pokój KOMFORT 2-osobowy	310	270
Jesienna Rezydencja	Apartament 2-osobowy	305	270
	Apartament 2-osobowy dla 1 osoby	330	295
	2-osobowy dla 1 osoby	300	200
	2-osobowy	250	270
Szpital Kardiologiczny	1-osobowy	310	290
	2-osobowy	290	265

PAKIET: MAGIA ZDROWIA

Uzdrowski pobyt leczniczy z 3 zabiegami

Pobyt leczniczy to dobry wybór dla osób, które chcą poprawić kondycję fizyczną, sprawność ruchową, a poprzez intensywną fizjoterapię złagodzić dolegliwości bólowe. Jest to świetna propozycja dla ceniących sobie komfort podczas pobytu.



W CENIE PAKIETU:

- **5 noclegów** lub więcej,
- 3 posiłki na dobę w hotelowej restauracji,
- początkowa konsultacja fizjoterapeutyczna wraz z ordynacją zabiegów,
- **3 zabiegi na dobę** (oprócz niedzieli i świąt),
- wieczorki taneczne w Klubie Atrium,
- nieograniczony wstęp do Kompleksu Wodnego Atrium,
- kuracja wodami leczniczymi w Pijalni Zdrojowej.

OBIEKT	POKÓJ	Cena za 1 dobę / 1 osobę / w zł	
		SEZON A 01.04-31.10	SEZON B 01.01-31.03 01.11-31.12
Termy Pałacowe	Apartament 2-osobowy VIP	555	520
	Apartament 2-osobowy VIP dla 1 osoby	645	610
	Apartament 2-osobowy	490	460
	Apartament 1-osobowy	575	550
	2-osobowy LUX	435	410
	1-osobowy LUX	525	495
	2-osobowy Komfort	410	365
	1-osobowy Komfort	495	450
Stare Łazienki	1-osobowy LUX	525	495
	2-osobowy LUX	435	410

AMAZONKI: REHABILITACJA Kobiet PO MASTEKTOMII

Uzdrowski pobyt rehabilitacyjny

Nasz 7-dniowy turnus rehabilitacyjny dla Amazonek przeznaczony jest dla kobiet, które wskutek zmian nowotworowych w piersi, przeszły zabieg mastektomii. Wstępne badanie lekarskie i fizjoterapeutyczne umożliwiają każdej pacjentce otrzymanie indywidualnego, uwzględniającego wskazania i przeciwwskazania, profesjonalnego programu rehabilitacji, w skład którego wchodzi: ćwiczenia indywidualne z fizjoterapeutą, terapia manualna, terapia przeciwobrzękowa czy ćwiczenia wydolności. Pacjentki mogą liczyć również na wsparcie psychologiczne, pomagające radzić sobie z trudnościami emocjonalnymi związanymi z chorobą i rekonwalescencją.



Rehabilitację można podjąć po zakończonej chemioterapii lub radioterapii.

W CENIE POBYTU:

- 7 dni / 6 nocy w Pawilonie Angielskim. Pobyt trwa od niedzieli do soboty.
- 3 posiłki na dobę w formie bufetu, zgodnie z indywidualną dietą
- wstępna i końcowa konsultacja fizjoterapeutyczna
- wstępne i końcowe badanie lekarskie
- całodobowa opieka pielęgniarsko-lekarska
- 12 zabiegów fizjoterapeutycznych
- terapia przeciwobrzękowa - w zależności od potrzeb
- 5 x ćwiczenia indywidualne z fizjoterapeutą (do 30 min., poniedziałek-piątek)
- 5 x ćwiczenia poranne ruchowe w zależności od stanu zdrowia oraz warunków pogodowych
- konsultacja psychologiczna
- warsztat psychologiczny dotyczący adaptacji do sytuacji choroby onkologicznej oraz technik redukcji napięcia
- trening autogenny Schultza
- nieograniczony wstęp na basen Aquatonic w Kompleksie Wodnym Atrium*
- nieograniczony dostęp do kuracji pitnych wodami leczniczymi w Pijalni Zdrojowej

OBIEKT	POKÓJ	Cena pobytu za 1 osobę w zł	
		SEZON A + SEZON B	
Pawilon Angielski	1-osobowy	3599	
	2-osobowy	2999	

*Seansy w basenie białej glinki dodatkowo płatny

PAKIET: REGENERACJA DLA PRZEPRACOWANYCH

Uzdrowski pobyt rehabilitacyjny

Czy umiesz radzić sobie ze stresem? Wiesz, jak stres wpływa na Twoje ciało? Masz problem z bezsennością i notorycznym zmęczeniem? A może codzienne funkcjonowanie utrudniają napięte mięśnie i ból kręgosłupa? Dla osób przepracowanych, żyjących w zawrotnym tempie, skupionym wokół zawodowych obowiązków, przygotowaliśmy kompleksową ofertę, która pozwoli oderwać się od codziennego pędu i zadbać o zdrowie zarówno fizyczne, jak i psychiczne. Podczas tygodniowego pobytu w Uzdrowisku oferujemy pakiet zabiegów fizjoterapeutycznych, które pomogą złagodzić napięcia mięśniowe oraz odprężyć ciało.



W CENIE POBYTU:

- 7 dni / 6 nocy w Termach Pałacowych lub Starych Łazienkach
- 3 posiłki na dobę - śniadanie, obiad i kolacja (możliwa dieta wegetariańska), koktajle proteinowe
- wstępna i końcowa porada fizjoterapeutyczna
- 12 zabiegów fizjoterapeutycznych z bazy zabiegów rehabilitacji ruchowej, fizyko i balneoterapii
- 1 x ćwiczenia indywidualne z fizjoterapeutą (do 2 godz.)
- codzienne ćwiczenia poranne ruchowe (nordic walking lub ćwiczenia w basenie)
- 3 x masaże aromaterapeutyczny całego ciała
- 1 x zabieg kosmetyczny do wyboru na twarz lub ciało
- ćwiczenia kręgosłupa z elementami jogi
- 3 x trening autogenny
- 1 x konsultacja psychologiczna
- 2 x wykład grupowy o stresie i redukowaniu napięcia
- nieograniczony wstęp na basen Aquatonic w Kompleksie Wodnym Atrium
- 2 x seansy w basenie białej glinki
- nieograniczony dostęp do kuracji pitnych wodami leczniczymi w Pijalni Zdrojowej

OBIEKT	POKÓJ	Cena pobytu za 1 osobę w zł	
		SEZON A + SEZON B	
Stare Łazienki	Pokój LUX 1-osobowy	5200	
	Pokój LUX 2-osobowy	4800	
Termy Pałacowe	Pokój LUX 1-osobowy	5200	
	Pokój LUX 2-osobowy	4800	
	Pokój KOMFORT 1-osobowy	4999	
	Pokój KOMFORT 2-osobowy	4599	

PAKIET: REHABILITACJA ZESPOŁU METABOLICZNEGO

Uzdrowski pobyt rehabilitacyjny

Zespół metaboliczny (określany też jako zespół X lub zespół insulinooporności) to zbiór zaburzeń, które występują razem i zwiększają ryzyko zachorowania na cukrzycę typu 2 lub chorobę sercowo-naczyniową (udar mózgu lub choroba serca). Główną przyczyną rozwoju zespołu metabolicznego jest nadmierna masa ciała. Masz nadwagę lub otyłość? Leczysz się na zaburzenia lipidowe, choroby metaboliczne (w tym cukrzycę i insulinooporność), nadciśnienie tętnicze? Nasz tygodniowy pakiet rehabilitacyjny jest dla Ciebie!

W leczeniu otyłości stawiamy na interdyscyplinarność oraz długotrwałe efekty. Program leczenia oparty jest na indywidualnie zleconych ćwiczeniach i zabiegach leczniczych, zapewnia ponadto warsztaty psychodietetyczne, kulinarne i porady dietetyczne.



W CENIE POBYTU:

- **7 dni / 6 nocy** w Szpitalu Kardiologicznym lub Termach Pałacowych. Pobyt trwa od niedzieli do soboty.
- 3 posiłki na dobę (śniadanie, obiad i kolacja – serwowane) zgodne z indywidualną dietą
- **badania laboratoryjne:** morfologia, analiza moczu, CRP, lipidogram, mocznik, kreatyna, kwas moczowy, ASPAT, ALAT, GGTP, TSH, FT3, FT4, glukoza, hemoglobina glikowana, K, Na, Mg, PSA
- badanie lekarskie
- wstępna i końcowa konsultacja fizjoterapeutyczna
- całodobowa opieka lekarsko-pielęgniarska
- **12 zabiegów fizjoterapeutycznych** indywidualnie zleconych z bazy zabiegów rehabilitacji ruchowej, fizjyki i balneoterapii
- **5 x ćwiczenia poranne ruchowe** w zależności od stanu zdrowia oraz warunków pogodowych
- **5 x trening wydolnościowy**
- **1 x indywidualna konsultacja z psychologiem / psychodietetykiem**
- **3 x warsztat psychodietetyczny**
- **3 x trening autogenny Schultza**
- **2 x konsultacja dietetyczna**
- **warsztaty dietetyczne**
- nieograniczony wstęp na basen Aquatonic w Kompleksie Wodnym Atrium*
- nieograniczony dostęp do kuracji pitnych wodami leczniczymi w Pijalni Zdrojowej.

OBIEKT	POKÓJ	Cena pobytu za 1 osobę w zł	
		SEZON A + SEZON B	
Szpital Kardiologiczny	Pokój 1-osobowy	4490	
	Pokój 2-osobowy	3990	
Termy Pałacowe	Pokój 1-osobowy	3499	
	Pokój 2-osobowy	2899	

*Seans w basenie białej glinki dodatkowo płatny

WYCIECZKI

Zwiedzaj z Uzdrowskim Biurem Usług Turystycznych!



Uzdrowskie Biuro Usług Turystycznych powstało, by zapewnić naszym Gościom i Kuracjom dodatkowe atrakcje podczas pobytu w Nałęczowie.

Zapraszamy na jedno-, półdniowe wycieczki turystyczne do najbardziej popularnych miejscowości naszego regionu. W cenie atrakcji jest: transport autokarem / busem, opieka pilota-przewodnika, ubezpieczenie NW oraz bilety wstępu do zwiedzanych obiektów.



Terminy, ceny oraz regulamin wycieczek dostępne są na tablicach informacyjnych w obiektach oraz na www.uzdrowisko-naleczow.pl

POBYT UZDROWISKOWY

Uzdrowski pobyt leczniczy z 2 zabiegami



W CENIE PAKIETU:

- **5 noclegów** w Termach Pałacowych (pobyty realizowane od niedzieli do piątku),
- 2 posiłki na dobę: śniadanie w formie bufetu oraz obiadokolacja (zupa, drugie danie, deser, woda, kompot). Pobyt rozpoczyna się obiadokolacją, a kończy śniadaniem,
- **14 zabiegów fizjoterapeutycznych** realizowanych w Termach Pałacowych do wyboru z: kąpiel aromatyczna, elektrostymulacja, okład fango, bicze szkockie, okład parafinowy na dłoń, masaż limfatyczny, detox foot spa, poranny aqua aerobic,
- 2 x wypożyczenie kijków do nordic walking,
- **nieograniczony wstęp na basen Aquatonic** w Kompleksie Wodnym Atrium,
- nieograniczony dostęp do kuracji pitnej wodami leczniczymi,
- 10% rabat na zabiegi SPA,
- codzienne wieczorki taneczne w Klubie Atrium.

OBIEKT	POKÓJ	Cena za 1 dobę / 1 osobę / w zł	
		SEZON A 01.04-31.10	SEZON B 01.01-31.03 01.11-31.12
Termy Pałacowe	2-osobowy LUX	-	1700
	1-osobowy LUX	-	2260
	2-osobowy Komfort	-	1440
	1-osobowy Komfort	-	1775

KOMPLEKS WODNY ATRIUM tel. 81 50 14 456 wew. 0101



Sercem Kompleksu Wodnego Atrium, jest liczący 300 metrów kwadratowych basen Aquatonic, gdzie do dyspozycji gości są tory do pływania, sztuczna rzeka, jacuzzi, sauny – sucha i mokra oraz łóżka bąbelkowe i ławeczki perełkowe.

Basen czynny codziennie od 9:00 do 21:00. Ceny za godzinę:
 pon.-pt. (godz. 9-15): **20 zł**, pon.-pt. (godz. 15-21): **24 zł**,
 sob.-ndz. i święta: **35 zł**, dzieci do lat 5 - **wstęp bezpłatny**

Karnety wejściowe na basen Atrium:
 1 godz./10 szt. **240 zł**
 nieograniczone/10 szt. **400 zł**

Strefa saun **27 zł/godz.**
 Strefa saun (weekend) **38 zł/godz.**

Po przekroczeniu 70 minut dopłata do każdej minuty w basenie: (pon.-pt.) 0,35 zł, (sob.-ndz. i święta) 0,45 zł

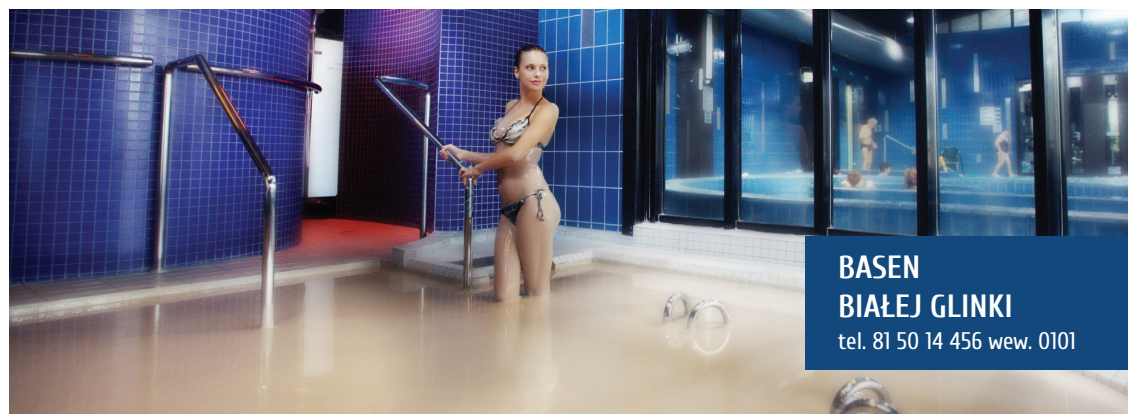

**BASEN
 BIAŁEJ GLINKI**
 tel. 81 50 14 456 wew. 0101

Biała glina swoje właściwości zawdzięcza dużej zawartości krzemianu glinu (ściągą, zabliznia), licznych mikroelementów, takich jak krzem, wapń, magnez, żelazo, potas oraz sód i soli mineralnych (odżywia, regeneruje). Jest wykorzystywana do pielęgnacji skóry suchej i delikatnej. Kaolin łagodnie oczyszcza i odżywia skórę, a jednocześnie działa odświeżająco. Likwiduje martwe komórki i stymuluje regenerację tkanek.

Jedyny basen białej glinki w Polsce, czynny jest codziennie od 9:00 do 21:00

sobota-niedziela **49 zł**
 poniedziałek-piątek **39 zł**

Seans: 20 min. Ostatnie wejście o 19:00

TURNUS REHABILITACYJNY (PFRON)

Turnusy rehabilitacyjne dla osób z dofinansowaniem ze środków PFRON

Organizujemy i realizujemy turnusy usprawniająco-rekreacyjne dla osób:

- z dysfunkcją narządu ruchu (z wyłączeniem osób poruszających się na wózkach inwalidzkich),
- ze schorzeniami układu krążenia,
- z cukrzycą.

W CENIE POBYTU:

- 13 noclegów** w pokoju posiadającym pełen węzeł sanitarny, telewizor, czajnik, telefon, WI-FI (w miejscach ogólnodostępnych),
- 3 posiłki na dobę z uwzględnieniem diet,
- 36 zabiegów na pobyt** indywidualnie zleconych przez lekarza zgodnie ze schorzeniem z puli zabiegów standardowych (oprócz niedzieli i świąt),
- edukacja zdrowotna,
- całodobowa opieka pielęgniarska,
- dostęp do doraźnej opieki lekarskiej w sytuacji pogorszenia zdrowia,
- wizyta lekarska początkowa oraz końcowa (każda kolejna wizyta dodatkowo płatna),
- 2 x wstęp do Kompleksu Wodnego Atrium (po 1 h),
- 2 x całodzienne wypożyczenie kijków do nordic walking,
- nieograniczony dostęp do kuracji pitnymi wodami leczniczymi.

PULA ZABIEGÓW STANDARDOWYCH WYKONYWANYCH NA POBYCIE PFRON:

- basen, kąpiel CO₂, inhalacje, masaż wirowy kończyn dolnych i górnych,
- fango, kąpiel perełkowa, interdyn, interferencje, magnetoterapia,
- jonoforeza, galwanizacja, diadynamik, izodynamik, ultradźwięki,
- fonoforeza, diatermia, terapuls, biopton, stymulacja,
- solux, tlenoterapia, gimnastyka / ćwiczenia na przyrządach.



TURNUS REHABILITACYJNY (PFRON)

Cennik turnusów rehabilitacyjnych na 2025 rok

OBIEKT	Pobyt w pok. 1-os. / w zł		Pobyt w pok. 2-os. / w zł		Pobyt w pok. 3-os. / w zł	
	SEZON A 01.04-31.10	SEZON B 1.11-31.03	SEZON A 01.04-31.10	SEZON B 1.11-31.03	SEZON A 01.04-31.10	SEZON B 1.11-31.03
Fortunat (Standard)						
Osoba rehabilitowana	4095	3250	3575	3055	-	-
Opiekun z zabiegami	-	-	3575	3055	-	-
Opiekun bez zabiegów	-	-	3100	2990	-	-
Fortunat (Komfort)						
Osoba rehabilitowana	5395	4810	4225	3705	-	-
Opiekun z zabiegami	-	-	4225	3705	-	-
Opiekun bez zabiegów	-	-	4095	3575	-	-
Jesienna Rezydencja						
Osoba rehabilitowana	-	-	2950	2770	2660	2390
Opiekun z zabiegami	-	-	2950	2770	2660	2386
Opiekun bez zabiegów	-	-	2650	2300	2520	2180
Książę Józef (Zachód)						
Osoba rehabilitowana	4095	3835	3120	2795	2925	2730
Opiekun z zabiegami	-	-	3120	2795	2925	2730
Opiekun bez zabiegów	-	-	2900	2670	2750	2526
Książę Józef (Wschód)						
Osoba rehabilitowana	4485	4355	3640	3445	-	-
Opiekun z zabiegami	-	-	3640	3445	-	-
Opiekun bez zabiegów	-	-	3445	3055	-	-
Pawilon Angielski						
Osoba rehabilitowana	-	-	4290	3835	-	-
Opiekun z zabiegami	-	-	4290	3835	-	-
Opiekun bez zabiegów	-	-	3600	3400	-	-

Harmonogram turnusów rehabilitacyjnych na 2025 rok *

- | | | | | |
|-----------------|-----------------|-----------------|-----------------|-----------------|
| • 01.04 – 14.04 | • 23.05 – 05.06 | • 14.07 – 27.07 | • 04.09 – 17.09 | • 26.10 – 08.11 |
| • 14.04 – 27.04 | • 05.06 – 18.06 | • 27.07 – 09.08 | • 17.09 – 30.09 | • 08.11 – 21.11 |
| • 27.04 – 10.05 | • 18.06 – 01.07 | • 09.08 – 22.08 | • 30.09 – 13.10 | • 21.11 – 04.12 |
| • 10.05 – 23.05 | • 01.07 – 14.07 | • 22.08 – 04.09 | • 13.10 – 26.10 | • 04.12 – 17.12 |

* W przypadku turnusu na przełomie sezonów obowiązuje cena sezonu gdzie ilość osobobód jest większa.

USŁUGI AMBULATORYJNE W WERANDKACH

Rodzaj usługi	Czas	Cena
Badanie dystrybucji obciążeń	15 min.	45 zł
Badanie środka ciężkości	15 min.	45 zł
Ćwiczenia obciążeń	20 min.	50 zł
Ćwiczenia kręgosłupa	20 min.	50 zł
Ćwiczenia wzmacniające	20 min.	50 zł
Trakcja	15 min.	40 zł
Analiza składu ciała	15 min.	55 zł
Fala uderzeniowa		60 zł
Laser wysokoenergetyczny(HIL)	15 min.	40 zł
Konsultacja Fizjoterapeutyczna	20 min.	55 zł

STREFA ORTOPEDII	Czas	Cena
Wizyta diagnostyczna	60 min.	170 zł
Sesja rehabilitacji (indywidualna)	60 min.	160 zł
Pakiet „Zdrowy Kręgosłup”	60 min.	160 zł

PAKIET ZDROWY KRĘGOSŁUP

W CENIE PAKIETU:

- **6 noclegów** z pełnym wyżywieniem,
- 4 x ćwiczenia poranne na zewnątrz lub w basenie (30 min.),
- **6 x masaż (20 min.)**,
- **indywidualna rehabilitacja z fizjoterapeutą** – do 2 godz. na dobę (do 10 godz. na pobyt) w Centrum Diagnostyki i Fizjoterapii „Werandki” (ok. 700 m od hotelu – istnieje możliwość transportu),
- badanie fizjoterapeutyczne (wstępne i końcowe),
- nieograniczony wstęp do Kompleksu Wodnego Atrium,
- kuracja wodami leczniczymi w Pijalni Zdrojowej.



OBIEKT	POKÓJ	Cena za pobyt / 1 osobę / w zł
Termy Pałacowe lub Stare Łazienki	1-osobowy LUX	3810
	2-osobowy LUX	3180

PAKIET NOWOCZESNA ORTOPEDIA

Pakiet dedykowany jest osobom z dolegliwościami bólowymi stawów oraz zmianami statycznymi, jak i dynamicznymi ciała. To również idealna propozycja dla osób przygotowujących się do zabiegów operacyjnych oraz dla tych, u których przeprowadzono zabieg operacyjny stawu biodrowego, kolanowego, barkowego.

W CENIE PAKIETU:

- **6 noclegów** z pełnym wyżywieniem,
- 1 x wstępne badanie lekarza specjalisty,
- 2 x badanie dystrybucji obciążeń,
- **indywidualna rehabilitacja z fizjoterapeutą** – do 2 godz. na dobę (do 10 godz. na pobyt) w Centrum Diagnostyki i Fizjoterapii „Werandki” (ok. 200 m od obiektu),
- badanie fizjoterapeutyczne (wstępne i końcowe),
- dostęp do całodobowej opieki lekarskiej,
- nieograniczony wstęp do Kompleksu Wodnego Atrium,
- kuracja wodami leczniczymi w Pijalni Zdrojowej.



OBIEKT	POKÓJ	Cena za pobyt / 1 osobę / w zł
Pawilon Angielski	1-osobowy	2920
	2-osobowy	2790

PAKIET ORTOPEDYCZNY

W CENIE PAKIETU:

- **6 noclegów** z pełnym wyżywieniem,
- 4 x ćwiczenia poranne na zewnątrz lub w basenie (30 min.),
- **6 x masaż (20 min.)**,
- **indywidualna rehabilitacja z fizjoterapeutą** – do 2 godz. na dobę (do 10 godz. na pobyt) w Centrum Diagnostyki i Fizjoterapii „Werandki” (ok. 700 m od hotelu – istnieje możliwość transportu),
- badanie fizjoterapeutyczne (wstępne i końcowe),
- nieograniczony wstęp do Kompleksu Wodnego Atrium,
- kuracja wodami leczniczymi w Pijalni Zdrojowej.



OBIEKT	POKÓJ	Cena za pobyt / 1 osobę / w zł
Termy Pałacowe lub Stare Łazienki	1-osobowy LUX	3810
	2-osobowy LUX	3180

REHABILITACJA PRZED / PO ZABIEGACH OPERACYJNYCH

Program rehabilitacji pacjentów w okresie przygotowawczym do leczenia operacyjnego (endoprotezoplastyki) zmian zwyrodnieniowych stawów biodrowych lub kolanowych. Program ustalany jest indywidualnie, po wykonaniu wszystkich niezbędnych badań oceniających stan pacjenta.

W CENIE PAKIETU:

- **6 noclegów** z pełnym wyżywieniem,
- wstępne badanie lekarza specjalisty,
- konsultacja kardiologiczna,
- wstępne badanie fizjoterapeutyczne,
- **indywidualna rehabilitacja z fizjoterapeutą** – do 2 godz. na dobę (do 10 godz. na pobyt) w Centrum Diagnostyki i Fizjoterapii „Werandki” (ok. 200 m od obiektu),
- 1 x sesja z dietetykiem,
- 2 x badanie dystrybucji obciążeń kończyn dolnych,
- końcowe badanie fizjoterapeutyczne,
- całodobowa opieka pielęgniarska,
- dostęp do całodobowej opieki lekarskiej,
- nieograniczony wstęp do Kompleksu Wodnego Atrium.

Program rehabilitacji pacjentów po zabiegach operacyjnych

jest tworzony z uwzględnieniem rodzaju i sposobu leczenia u danego pacjenta do momentu operacji, jak również jego wieku, wydolności ogólnej oraz wydolności fizycznej. Dlatego zawsze jest indywidualny i kompleksowy, a przede wszystkim skoordynowany przez lekarzy specjalistów rehabilitacji medycznej i ortopedii oraz fizjoterapeutów, czuwających nad prawidłowym przebiegiem jego realizacji.

W CENIE PAKIETU:

- **6 noclegów** z pełnym wyżywieniem,
- wstępne badanie lekarza specjalisty,
- wstępne badanie fizjoterapeutyczne,
- **indywidualna rehabilitacja z fizjoterapeutą** – do 2 godz. na dobę (do 10 godz. na pobyt) w Centrum Diagnostyki i Fizjoterapii „Werandki” (ok. 200 m od obiektu),
- 2 x badanie dystrybucji obciążeń kończyn dolnych,
- końcowe badanie fizjoterapeutyczne,
- całodobowa opieka pielęgniarska,
- dostęp do całodobowej opieki lekarskiej,
- nieograniczony wstęp do Kompleksu Wodnego Atrium (tylko dla pacjentów z zaleczonymi ranami pooperacyjnymi).

OBIEKT	POKÓJ	Cena za pobyt / 1 osobę / w zł
Pawilon Angielski	1-osobowy	3300
	2-osobowy	2920

POBYT Z OPIEKĄ MEDYCZNĄ

Pobyt z opieką medyczną to pakiet obejmujący opiekę lekarską i pielęgniarską przez całą dobę. Przeznaczony jest dla osób, które dla podratowania zdrowia i wzmocnienia formy fizycznej, mają zaleconą zmianę klimatu i otoczenia. W ramach pakietu istnieje możliwość rezerwacji jednego noclegu lub więcej.

W CENIE PAKIETU:

- nocleg / 3 posiłki na dobę / całodobowa opieka lekarsko-pielęgniarska,
- dostęp do doraźnej opieki lekarskiej w sytuacji pogorszenia stanu zdrowia,
- codzienne wieczorki taneczne, kuracja wodami leczniczymi w Pijalni Zdrojowej.

OBIEKT	POKÓJ	Cena za 1 dobę / 1 osobę / w zł	
		SEZON A 01.04-31.10	SEZON B 01.01-31.03 01.11-31.12
Sanatorium Książę Józef	1-osobowy (skrzydło wschodnie)	315	265
	2-osobowy (skrzydło wschodnie)	290	245
	1-osobowy (skrzydło zachodnie)	275	235
	2-osobowy (skrzydło zachodnie)	255	215
Sanatorium Fortunat	1-osobowy	295	255
	2-osobowy	275	240
	Pokój KOMFORT 1-osobowy	395	355
	Pokój KOMFORT 2-osobowy	325	290



WIECZORKI TANECZNE

Z MUZYKĄ NA ŻYWO



niedz.-czw. 18:30-21:30. **Wstęp wolny.**
 pt.-sob. 18:30-23:00. **Wstęp 20 zł.**

W czasie trwania wieczorku opłata obowiązkowa.

Zapraszamy codziennie do Klubu Atrium!

POBYT HOTELOWY

Nocleg ze śniadaniem*

OBIEKT	POKÓJ	Cena za 1 dobę / 1 osobę / w zł	
		SEZON A 01.04-31.10	SEZON B 01.01-31.03 1.11-31.12
Sanatorium Książę Józef	Apartament 2-osobowy	220	180
	Apartament 2-osobowy dla 1 osoby	335	300
	1-osobowy (skrzydło wschodnie)	200	175
	2-osobowy (skrzydło wschodnie)	185	165
	1-osobowy (skrzydło zachodnie)	175	150
	2-osobowy (skrzydło zachodnie)	160	140
	3-osobowy (skrzydło zachodnie)	150	135
	3-osobowy dla 1 osoby (skrzydło zachodnie)	265	245
Pawilon Angielski	2-osobowy	235	185
	1-osobowy	310	265
Sanatorium Fortunat	Pokój 1-osobowy	200	180
	Pokój 2-osobowy	190	170
	Pokój KOMFORT 1-osobowy	300	280
	Pokój KOMFORT 2-osobowy	240	220
Jesienna Rezydencja	Apartament 2-osobowy	185	160
	Apartament 2-osobowy dla 3 osób	175	140
	Apartament 2-osobowy dla 1 osoby	330	265
	2-osobowy dla 1 osoby	240	210
	2-osobowy	150	135
Szpital Kardiologiczny	2-osobowy	190	165
	1-osobowy	195	170
Termy Pałacowe	Apartament 2-osobowy VIP	350	340
	Apartament 2-osobowy VIP dla 1 osoby	700	660
	Apartament 2-osobowy	320	310
	Apartament 1-osobowy	620	600
	2-osobowy LUX	285	265
	1-osobowy LUX	430	405
	2-osobowy Komfort	270	250
	1-osobowy Komfort	340	320
Stare Łazienki	2-osobowy LUX	285	265
	1-osobowy LUX	425	405

* W obiektach: Termy Pałacowe, Stare Łazienki i Pawilon Angielski – śniadanie w formie bufetu. W obiektach sanatoryjnych – serwowane do stolika.

POBYT HOTELOWY

Nocleg z pełnym wyżywieniem

OBIEKT	POKÓJ	Cena za 1 dobę / 1 osobę / w zł	
		SEZON A 01.04-31.10	SEZON B 01.01-31.03 01.11-31.12
Sanatorium Książę Józef	Apartament 2-osobowy	275	250
	Apartament 1-osobowy	415	380
	1-osobowy (skrzydło wschodnie)	285	255
	2-osobowy (skrzydło wschodnie)	265	235
	1-osobowy (skrzydło zachodnie)	260	235
	2-osobowy (skrzydło zachodnie)	240	205
	3-osobowy (skrzydło zachodnie)	230	200
	3-osobowy dla 1 osoby (skrzydło zachodnie)	365	325
	Pawilon Angielski	2-osobowy	310
1-osobowy		410	370
Sanatorium Fortunat	Pokój 1-osobowy	285	250
	Pokój 2-osobowy	265	225
	Pokój KOMFORT 1-osobowy	385	350
	Pokój KOMFORT 2-osobowy	315	275
Jesienna Rezydencja	Apartament 2-osobowy	275	240
	Apartament 2-osobowy dla 3 osób	250	216
	2-osobowy	230	200
	2-osobowy dla 1 osoby	315	285
Szpital Kardiologiczny	2-osobowy	290	250
	1-osobowy	260	230
Termy Pałacowe *	Apartament 2-osobowy VIP	465	445
	Apartament 2-osobowy VIP dla 1 osoby	785	765
	Apartament 2-osobowy	430	415
	Apartament 1-osobowy	715	690
	2-osobowy LUX	395	370
	1-osobowy LUX	535	520
	2-osobowy Komfort	360	320
	1-osobowy Komfort	460	445
Stare Łazienki *	2-osobowy LUX	395	370
	1-osobowy LUX	535	520

* W obiektach Termy Pałacowe i Stare Łazienki dodatkowo w cenie nieograniczony wstęp do Kompleksu Wodnego Atrium.

ZABIEGI LECZNICZE *

HYDROTERAPIA

Masaż wirowy kończyn dolnych	35 zł
Okład FANGO	35 zł
Hydromasaż	40 zł
Kąpiel perełkowa	40 zł
Kąpiel kwasowęglowa sucha	35 zł



FIZYKOTERAPIA

Bioptron	20 zł
Diadynamik	20 zł
Fonoforeza	22 zł
Galwanizacja	20 zł
Interferencje	20 zł
Jonoforeza	20 zł
Krioterapia	22 zł
Laseroterapia	22 zł
Magnetoterapia	22 zł
Masaż suchy częściowy	45 zł
Prądy Kotza, Traeberta	20 zł
Solux	20 zł
Stymulacja	22 zł
Tlenoterapia	22 zł
Ultradźwięki	22 zł



PAKIETY ZABIEGOWE

Pakiet 1	Zabiegi fizykalne	30 dowolnie wybranych zabiegów fizykalnych suchych	575 zł
Pakiet 2	Rehabilitacja ruchowa	10 ćwiczeń na przyrządach, 10 ćwiczeń indywidualnych	700 zł
Pakiet 3	Mix	10 zabiegów fizykalnych, 10 zabiegów balneologicznych	440 zł
Pakiet 4	Masaż + fizjoterapia	10 masaży, 20 zabiegów fizjoterapeutycznych	770 zł
Pakiet 5	Masaż	10 masaży	400 zł

* Cennik obowiązujący w obiektach sanatoryjnych.

ZABIEGI LECZNICZE *

KINEZYTERAPIA

Trening interwałowy na cykloergometrze rowerowym	22 zł
Czynne ćwiczenia oddechowe	22 zł
Ćwiczenia ogólnousprawniające kręgosłupa (grupowe)	22 zł
Ćwiczenia (Atlas)	22 zł
Ćwiczenia na przyrządach	33 zł
Ćwiczenia czynne wolne (UGUL)	25 zł
Ćwiczenia po udarze	75 zł
Gimnastyka grupowa lekka, średnia	22 zł
Ćwiczenia ogólnousprawniające indywidualne	61 zł
Gimnastyka pooperacyjna	22 zł
Ćwiczenia z wykorzystaniem urządzenia typu ROTOR	18 zł
Sesja rehabilitacji – podstawowa	88 zł



* Cennik obowiązujący w obiektach sanatoryjnych.

Vouchery podarunkowe

- Voucher na pakiet pobytowy – SPA, leczniczy, uzdrowiskowy
- Voucher kwotowy na zabiegi przyrodolecznicze i SPA, kosmetyki SPA Nałęczów

Zaproszenie
 do Uzdrowiska Nałęczów

Zaproszenie

Dział Sprzedaży i rezerwacji: **81 501 60 27**
 ul. Kasztanowa 2, Nałęczów
www.uzdrowisko-naleczow.pl

PAKIET: DOTYK LUKSUSU

Pobyt SPA

Intensywny, kilkudniowy program odnowy biologicznej połączony z zabiegami kosmetycznymi na twarz i ciało oraz masażem. Dotyk Luksusu przywraca siły i witalność, poprawia wygląd skóry, pozostawiając długotrwałe uczucie świeżości.

W CENIE PAKIETU:

- 5 noclegów w pokoju 1 lub 2-os.,
- pełne wyżywienie,
- 1 x zabieg na ciało o wartości 320 zł:
SILK BIO-REVITAL - peelingujący masaż ciała o działaniu relaksującym i rewitalizującym,
- 1 x zabieg na twarz do wyboru z:
SENSO SUPER HYDRATION Shot - zabieg spektakularnie nawilżający skórę, TURBO SENSO LIFT Shot - zabieg odmładzający redukujący widoczne oznaki starzenia skóry, REDNESS SENSO CALM Shot - zabieg wyciszający zaczerwienienia skóry wrażliwej i naczyńowej,
- 1 x masaż ciała do wyboru z: masaż kamieniami częściowy, masaż głowy i karku lub masaż klasyczny częściowy,
- 5 x zabieg klasyczny z odnowy biologicznej do wyboru z: kąpiel aromatyczna, elektrostymulacja, okład fango, okład borowinowy, bicze szkockie, okład parafinowy na dłonie, masaż limfatyczny, detox foot spa,
- 20% zniżki na dodatkowo dobrane zabiegi,
- nieograniczony wstęp do Kompleksu Wodnego Atrium,
- 1 x seans w basenie białej glinki,
- nieograniczony wstęp do Pijalni Zdrojowej,
- wieczorki taneczne w Klubie Atrium.

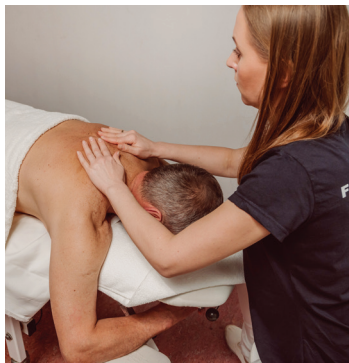

OBIEKT	POKÓJ	Cena za pobyt / 1 osobę / w zł	
		SEZON A 01.04-31.10	SEZON B 01.01-31.03 01.11-31.12
Stare Łazienki	2-osobowy LUX	2800	2650
	1-osobowy LUX	3050	2910

PAKIET: MAGIA SPA

Pobyt SPA

Pakiet najczęściej wybierany przez naszych gości. Idealny na chwilę oddechu od codzienności, ale także jako prezent dla ważnej dla Ciebie osoby. Stworzony we współpracy z naszym specjalistą. Nie czekaj i zrelaksuj się korzystając z naszego SPA!

W CENIE PAKIETU:

- nocleg w pokoju 1 lub 2-os.,
- 3 posiłki na dobę,
- poranna gimnastyka - aqua aerobic dla chętnych,
- 3 zabiegi SPA na dobę z naszym specjalistą spośród: kąpiel aromatyczna, elektrostymulacja, okład fango, okład borowinowy, bicze szkockie, okład parafinowy na dłonie, masaż limfatyczny, detox foot spa,
- nieograniczony wstęp do Kompleksu Wodnego Atrium,
- na życzenie konsultacja dietetyczna (przy pobycie dłuższym niż 4 dni),
- poranna gimnastyka - aqua aerobic dla chętnych,
- wieczorki taneczne w Klubie Atrium,
- kuracja wodami leczniczymi w Pijalni Zdrojowej.



OBIEKT	POKÓJ	Cena za 1 dobę / 1 osobę / w zł	
		SEZON A 01.04-31.10	SEZON B 01.01-31.03 01.11-31.12
Termy Pałacowe	Apartament 2-osobowy VIP	690	660
	Apartament 1-osobowy VIP	770	745
	Apartament 2-osobowy	615	590
	Apartament 1-osobowy	700	680
	2-osobowy LUX	535	510
	1-osobowy LUX	615	590
	2-osobowy Komfort	495	465
	1-osobowy Komfort	560	540
Stare Łazienki	2-osobowy LUX	535	510
	1-osobowy LUX	615	590

PAKIET: MAGIA PIĘKNA

Pobyt SPA

Regeneracja, relaks i powstrzymanie efektów starzenia. Pakiet Magia Piękna przywraca bowiem siły i urodę. Idealny na prezent dla wszystkich - na co dzień zabieganych, zafrasowanych problemami, ale także tych, którzy nie mają chwili dla siebie.

W CENIE PAKIETU:

- **nocleg** w pokoju 1 lub 2-os.,
- 3 posiłki na dobę - na życzenie konsultacja dietetyczna (przy pobycie dłuższym niż 4 dni),
- **1 x zabieg pielęgnacyjny twarzy na dobę** do wyboru spośród: Promienna Twarz - maska rewitalizująca lub ujędrniająca, masaż twarzy, szyi i dekoltu, peeling kawitacyjny z kremem,
- **1 x zabieg pielęgnacyjny na ciało na dobę** do wyboru spośród: peeling ciała, okład algowy, okład kokosowy, okład bawełniany lub trzy herbaty, kompres na włosy,
- nieograniczony wstęp do Kompleksu Wodnego Atrium,
- wieczorki taneczne w Klubie Atrium.

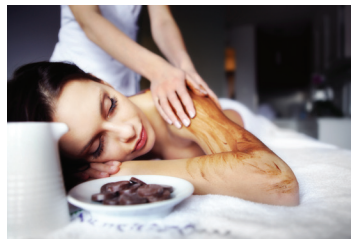

OBIEKT	POKÓJ	Cena za 1 dobę / 1 osobę / w zł	
		SEZON A 01.04-31.10	SEZON B 01.01-31.03 01.11-31.12
Termy Pałacowe	Apartament 2-osobowy VIP	725	685
	Apartament 1-osobowy VIP	820	785
	Apartament 2-osobowy	665	630
	Apartament 1-osobowy	735	710
	2-osobowy LUX	585	550
	1-osobowy LUX	660	630
	2-osobowy Komfort	535	505
	1-osobowy Komfort	590	580
Stare Łazienki	2-osobowy LUX	585	550
	1-osobowy LUX	660	630

PAKIET: BIERZ CO CHCESZ

Pobyt SPA

Nasi specjaliści pomogą Ci skomponować zestaw zabiegów, który najlepiej będzie odpowiadał Twoim oczekiwaniom. Bierz co Chcesz to pakiety typu „open” z samodzielnym wyborem zabiegów z całej palety ponad stu dostępnych.

W CENIE PAKIETU:

- **nocleg** w pokoju 1 lub 2-os.,
- śniadanie i kolacja w hotelowej restauracji,
- **bon o wartości 50 PLN na dobę** dla każdej z osób na dowolne zabiegi SPA wybierane przez Ciebie podczas konsultacji z naszym specjalistą,
- **nieograniczony wstęp do Kompleksu Wodnego Atrium,**
- wieczorki taneczne w Klubie Atrium.



OBIEKT	POKÓJ	Cena za 1 dobę / 1 osobę / w zł	
		SEZON A 01.04-31.10	SEZON B 01.01-31.03 01.11-31.12
Termy Pałacowe	Apartament 2-osobowy VIP	545	520
	Apartament 1-osobowy VIP	615	594
	Apartament 2-osobowy	465	435
	Apartament 1-osobowy	545	520
	2-osobowy LUX	430	400
	1-osobowy LUX	515	475
	2-osobowy Komfort	400	370
	1-osobowy Komfort	480	450

PAKIET: TYDZIEŃ W RAJU

Pobyt SPA

Kilka dni rozpieszczania, masaży, intensywnych zabiegów kosmetycznych. Wszystko dla Twojej przyjemności. Konsultacje ze specjalistami odnowy i kosmetologii, oraz indywidualnie dobrane zabiegi sprawiają, że będziesz czuła się piękna i wypoczęta.

W CENIE PAKIETU:

- **6 noclegów** w pokoju 1 lub 2-os., 3 posiłki na dobę,
- 1 x masaż gorącymi kamieniami lub stemplami,
- 1 x masaż głowy i karku: Głowa w Chmurach,
- 1 x masaż pleców: Twoje Plecy, 1 x masaż: Lekkie nogi, 1 x peeling całego ciała,
- 1 x zabieg na twarz:
PERFECT GLOW – ekspresowy zabieg rozświetlający,
- 1 x manicure lub pedicure,
- 1 x kompres pielęgnacyjny połączony z modelowaniem w salonie fryzjerskim,
- **1 x zabieg pielęgnacyjny na ciało** okład na ciało do wyboru,
- **1 x zabieg pielęgnacyjny na twarz** do wyboru spośród:
SENSO SUPER HYDRATION Shot – zabieg spektakularnie nawilżający skórę,
TURBO SENSO LIFT Shot – zabieg odmładzający redukujący widoczne oznaki starzenia skóry,
REDNESS SENSO CALM Shot – zabieg wyciszający zaczerwienienia skóry wrażliwej i naczyniowej,
- **10 zabiegów odnowy biologicznej** z gamy zabiegów klasycznych spośród: kąpiel aromatyczna, elektrostymulacja, okład fango, okład borowinowy, bicz szkockie, okład parafinowy na dłonie, masaż limfatyczny, detox foot spa,
- 1 x seans w basenie białej glinki,
- wieczorki taneczne w Klubie Atrium,
- **nieograniczony wstęp do Kompleksu Wodnego Atrium.**

OBIEKT	POKÓJ	Cena za pobyt / 1 osobę / w zł	
		SEZON A 01.04-31.10	SEZON B 01.01-31.03 01.11-31.12
Termy Pałacowe	Apartament 2-osobowy VIP	3980	3860
	Apartament 2-osobowy VIP dla 1 osoby	4695	4510
	Apartament 2-osobowy	3860	3740
	Apartament 1-osobowy	4515	4390
	2-osobowy LUX	3745	3620
	1-osobowy LUX	4395	4210
	2-osobowy Komfort	3400	3290
	1-osobowy Komfort	3999	3830
	Stare Łazienki	2-osobowy LUX	3745
1-osobowy LUX		4395	4210

PAKIET: MAGICZNY DOTYK

Pobyt SPA

Pakiet Magiczny Dotyk to bezpośredni kontakt z doświadczonym terapeutą, który indywidualnie dobierze masaż manualny-relaksujący lub leczniczy, stanowiący podstawę tego pakietu. Sprawdzone panaceum na szalone tempo życia, wszechobecny stres i brak ruchu.

W CENIE PAKIETU:

- **2 noclegi** w pokoju 1 lub 2-os.,
- 3 posiłki na dobę,
- do wyboru: 1 x bicz szkockie lub 1 x okład fango,
- **1 x masaż klasyczny** częściowy,
- **1 x masaż egzotyczny** do wyboru spośród: masaż gorącymi kamieniami, masaż bańką chińską, masaż świecą lub rytuał aromaterapeutyczny,
- **1 x zabieg pielęgnacyjny na ciało** (oliwny lub czereśniowy),
- nieograniczony wstęp do Kompleksu Wodnego Atrium,
- **1 x seans w basenie białej glinki,**
- bezpłatne wypożyczenie kijków do nordic walking,
- 1 x słodkie popołudnie,
- wieczorki taneczne w Klubie Atrium,
- kuracja wodami leczniczymi w Pijalni Zdrojowej.

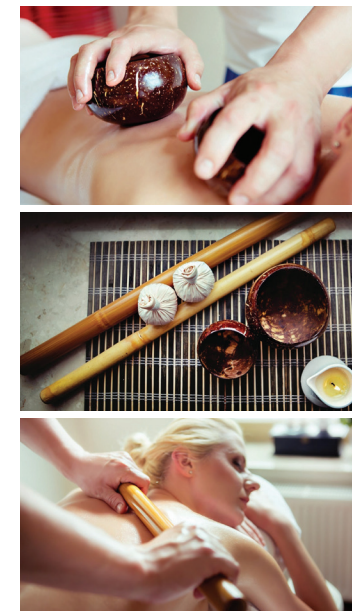

OBIEKT	POKÓJ	Cena za pobyt / 1 osobę / w zł	
		SEZON A 01.04-31.10	SEZON B 01.01-31.03 01.11-31.12
Termy Pałacowe	Apartament 2-osobowy VIP	1840	1780
	Apartament 2-osobowy VIP dla 1 osoby	2020	1950
	Apartament 2-osobowy	1750	1695
	Apartament 1-osobowy	1900	1800
	2-osobowy LUX	1600	1540
	1-osobowy LUX	1785	1695
	2-osobowy Komfort	1570	1520
	1-osobowy Komfort	1710	1660

DAY SPA KLASYCZNY

Pobyt dzienny bez noclegu

Day SPA to specjalnie dobrane zabiegi, dzięki którym w ciągu jednego dnia odzyskasz dobrą formę i siły witalne.

W CENIE PAKIETU:

- obiad w restauracji Term Pałacowych,
- **3 zabiegi z gamy zabiegów odnowy biologicznej** w Termach Pałacowych do wyboru spośród: kąpiel aromatyczna, elektrostymulacja, okład fango, okład borowinowy, bicze szkockie, okład parafinowy na dłonie, masaż limfatyczny, detox foot spa,
- 1 x zabieg kosmetyczny na ciało do wyboru: okład bawełniany lub okład algowy.
- 1 x zabieg kosmetyczny „Promienna Twarz” z maską dobraną indywidualnie do potrzeb skóry.

Cena: **460** zł/os.

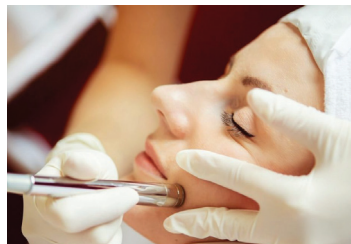

DAY SPA ATRIUM

Pobyt dzienny bez noclegu

Cały dzień w Kompleksie Wodnym Atrium. Rozrywka i zabiegi odnowy biologicznej pozwolą Ci oderwać się od codzienności i nabrać sił przed powrotem do pracy.

W CENIE PAKIETU:

- **jednorazowy nieograniczony wstęp do Kompleksu Wodnego Atrium,**
- 1 x seans w basenie białej glinki,
- obiad w restauracji Term Pałacowych,
- 1 x zabieg pielęgnacyjny twarzy w Salonie kosmetycznym Termy Pałacowe: Peeling kawitacyjny na twarz z maską indywidualnie dobraną do potrzeb skóry.

Cena: **355** zł/os.



DAY SPA DE LUXE

Pobyt dzienny bez noclegu

Day SPA to specjalnie dobrane zabiegi, dzięki którym w ciągu jednego dnia odzyskasz dobrą formę i siły witalne.

W CENIE PAKIETU:

- obiad w restauracji Term Pałacowych,
- 1 x zabieg na twarz do wyboru spośród: ROZŚWIETLENIE lub REWITALIZACJA,
- 1 x peelujący masaż całego ciała z pielęgnacją dłoni,
- **3 x zabiegi z gamy zabiegów odnowy biologicznej** w Termach Pałacowych do wyboru spośród: kąpiel aromatyczna, elektrostymulacja, okład fango, okład borowinowy, bicze szkockie, okład parafinowy na dłonie, masaż limfatyczny, detox foot spa.

Cena: **590** zł/os.

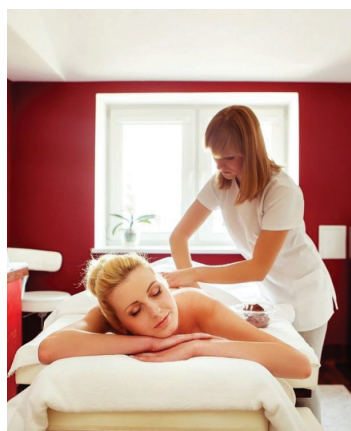

SALON FRYZJERSKI



Modelowanie	do 60 min.	80-110 zł
Strzyżenie z modelowaniem	do 80 min.	120-140 zł
Farbowanie	do 180 min.	190-300 zł
Baleage	do 190 min.	250-360 zł
Pasemka	do 180 min.	230-350 zł
Kompres regenerujący	do 80 min.	110-140 zł
Strzyżenie męskie	do 30 min.	50 zł
Strzyżenie dziecięce	do 40 min.	50 zł

Strzyżenie do zabiegu	do 40 min.	60 zł
Botox na włosy	do 180 min.	260-360 zł
Keratynowe prostowanie włosów	do 220 min.	400-500 zł
Peeling skóry głowy w zabiegu	do 15 min.	50 zł
Strzyżenie grzywki	do 15 min.	30 zł
Loki	do 90 min.	140 zł

ZABIEGI SPA

LUKSUSOWA PIELĘGNACJA CIAŁA

Silk Bio-Revital	do 60 min.	320 zł
Corneo – Smoothing Treatment	do 60 min.	320 zł

PIELĘGNACJA TWARZY CORNEO WELLBEING

Turbo Senso Lift Premium	75 min.	440 zł
Turbo Senso Lift Shot	60 min.	310 zł
Rejuvenation Senso Glow Premium	75 min.	440 zł
Rejuvenation Senso Glow Shot	60 min.	380 zł
Anti Age Vit-C Premium	75 min.	490 zł
Senso Super Hydration Shot	60 min.	300 zł
Barrier senso Repair	60 min.	300 zł
Perfect Glow	45 min.	220 zł
Redness Senso Calm Shot	60 min.	310 zł
Deep Clean	60 min.	290 zł
Anti-Age & Anti-Spot	60 min.	290 zł
Anti-Redness	60 min.	290 zł
Anti-Acne	60 min.	290 zł
Face Nano Glow Treatment	60 min.	550 zł
Tri-ExoGF Eye Focus Therapy	60 min.	420 zł

ZABIEGI EXPRESS BEAUTY

Promienna twarz - maska rewitalizująca lub ujędrniająca	30 min.	140 zł
EYE LIFT - zabieg na okolicę oczu	20 min.	100 zł
Revital Eyes	45 min.	230 zł

STREFA MĘSKIEJ PIELĘGNACJI TWARZY

Men – Hydra-Power	60 min.	300 zł
Men – Active Lift	60 min.	300 zł

INFUZJA TLENOWA

Infuzja tlenowa twarzy + maska	45 min.	210 zł
Infuzja tlenowa twarzy + szyi + dekoltu + maska	60 min.	250 zł



ZABIEGI SPA

PIELĘGNACJA CIAŁA

Peeling całego ciała	45 min.	150 zł
Okład algowy - wyszczuplający	45 min.	160 zł
Okład kokosowy - regenerujący	45 min.	160 zł
Okład ujędrniająco - modelujący	45 min.	160 zł
Okład bawełniane otulenie - nawilżanie	45 min.	160 zł
Fruits Energy - zabieg pielęgnacyjny	45 min.	200 zł
Zabieg oliwny	45 min.	230 zł
Zabieg czekoladowy	45 min.	230 zł
Zabieg czereśniowy	45 min.	230 zł

PIELĘGNACJA TWARZY

Mezoterapia bezigłowa twarzy z maską algową	60 min.	220 zł
Zabieg klasycznego oczyszczania	90 min.	250 zł
Oczyszczanie wodorowe twarzy	60 min.	200 zł
Peeling kawitacyjny	30 min.	110 zł
Peeling kawitacyjny z maską algową	45 min.	180 zł
Masaż twarzy, szyi i dekoltu z pielęgnacją skóry	25 min.	140 zł

ZABIEGI DODATKOWE

Regulacja brwi	10 min.	25 zł
Henna brwi lub rzęs	20 min.	30 zł
Henna brwi i rzęs z regulacją	30 min.	70 zł
Henna brwi z regulacją	25 min.	50 zł
Manicure tradycyjny	60 min.	110 zł
Pedicure tradycyjny bez malowania / z malowaniem	90 min.	od 140 zł
Pedicure MAVEX (z opracowaniem paznokci)	60 min.	160 zł
Pedicure MAVEX (z opracowaniem i malowaniem paznokci)	60 min.	180 zł
Pedicure MAVEX (bez opracowania paznokci)	45 min.	130 zł
Depilacja woskowa	10 min.	30 zł
Hand Regeneration	45 min.	145 zł
Foot Regeneration	45 min.	145 zł
Laminacja brwi	60 min.	139 zł
Laminacja brwi i rzęs	120 min.	249 zł

OKSYBRAZJA TWARZY

Oksybrazja twarzy + maska	45 min.	170 zł
Oksybrazja twarzy + szyja + dekolt + maska	60 min.	200 zł

ZABIEGI SPA

ZABIEGI KLASYCZNE

Basen gimnastyka	25 min.	30 zł
Bicze szkockie	5 min.	35 zł
Detox	30 min.	65 zł
Elektrostymulacja	15 min.	40 zł
Laseroterapia	15 min.	40 zł
Pole magnetyczne	20 min.	40 zł
Ultradźwięki	10 min.	40 zł
Tlenoterapia	15 min.	35 zł
Fango	20 min.	50 zł
Hydromasaż	15 min.	55 zł
Kąpiel aromatyczna	15 min.	60 zł
Kąpiel perełkowa	15 min.	55 zł
Parafina	20 min.	40 zł
Masaż limfatyczny nóg i brzucha	20 min.	70 zł
Borowina	20 min.	50 zł
Bioptron	10 min.	25 zł
Solux	15 min.	30 zł

ZABIEGI DODATKOWE

Kąpiel pudrowa	15 min.	75 zł
Kąpiel z algami - wyszczuplająca	15 min.	95 zł
Masaż bańką - całościowy	60 min.	225 zł
Masaż bańką - częściowy	30 min.	130 zł
Masaż głowy i karku	30 min.	110 zł
Masaż kamieniami - całościowy	80 min.	260 zł
Masaż kamieniami - częściowy	40 min.	150 zł
Masaż klasyczny - całościowy	50 min.	190 zł
Masaż klasyczny - częściowy	20 min.	100 zł
Masaż nóg i stóp	50 min.	185 zł
Masaż odchudzająco-modelujący	60 min.	240 zł
Masaż pleców	20 min.	100 zł
Masaż stemplami	60 min.	260 zł
Masaż świecami	50 min.	240 zł
Masaż ujędrniający	50 min.	215 zł
Rytuał aromaterapeutyczny - częściowy	30 min.	150 zł
Rytuał aromaterapeutyczny - całościowy	60 min.	260 zł



Hotel Termy Pałacowe
 ul. Paderewskiego 1a, Nałęczów

Czynne: pon. – sob. 8:00 – 20:00
 nd. 8:00 – 16:00

e-mail: planowanietp@zlun.pl
 tel.: +48 797 711 150

www.uzdrowisko-naleczow.pl

INFORMACJE DODATKOWE

Ważne informacje dodatkowe

Doba hotelowa: 14:00 - 12:00

Opłata klimatyczna: 5 zł/doba/1 osoba.

Właściciel „Ogólnopolskiej Karty Seniora” przebywający w obiektach Z.L. „Uzdrowisko Nałęczów” ma możliwość uzyskania rabatu na pobyt komercyjny na min. 3 doby (pobyt leczniczy lub pobyt SPA).

Wysokość rabatu wynosi:

- 5% w sezonie wysokim od 1 kwietnia do 31 października
- 15% na pobyty od 1 listopada do 31 marca

Rabat dotyczy tylko i wyłącznie posiadaczy karty.

Parking w obiektach uzdrowiskowych:

- Termy Pałacowe – parking niestrzeżony – cena 20 zł/doba, 9 zł/godz. Dla Gości z zewnątrz – cena 30 zł/doba. Na parkingu znajduje się stacja ładowania pojazdów elektrycznych.
- Sanatorium Fortunat, Jesienna Rezydencja, Szpital Kardiologiczny, Pawilon Angielski – cena 20 zł/doba. Ilość miejsc ograniczona. Wymagana wcześniejsza rezerwacja.
- Sanatorium Książę Józef, Stare Łazienki – obiekty na terenie Parku Zdrojowego – brak miejsc parkingowych bezpośrednio przy obiektach.

Zabiegi lecznicze wykonywane są od poniedziałku do soboty.

Możliwość pobytu zwierząt tylko w Termach Pałacowych i Starych Łazienkach – cena 50 zł/doba/zwierzę. Całodobowa opieka lekarsko-pielęgniarska nie uwzględnia kosztów diagnostyki, zużytych leków i wyrobów medycznych.

Dzieci w Uzdrowisku Nałęczów

1. Dzieci do lat 6 nocleg z wyżywieniem **GRATIS**.

Nocleg jest bezpłatny, gdy dziecko nocuje w pokoju wraz z rodzicami bez dostawki, śpiąc we wspólnym łóżku z rodzicami. Śniadanie bezpłatne, gdy ze śniadania korzystają osoby dorosłe, z którymi dziecko mieszka w pokoju.

2. Dzieci w wieku 6-12 lat **-50% zniżki** od standardowej ceny łóżka ze śniadaniem w pokoju dwuosobowym.

W tej cenie dziecko otrzymuje łóżko w formie dostawki wraz z pościelą oraz śniadaniem.

3. Dzieci powyżej lat 12 traktujemy jak dorosłych, jeśli chodzi o ceny zakwaterowania i wyżywienia.

4. Dla najmłodszych, na życzenie oferujemy łóżeczka dziecięce – w miarę posiadanych możliwości i przy wcześniejszej rezerwacji. Łóżeczko dla dziecka **40 zł**.

Dzieciom do lat 18 nie wykonujemy zabiegów przyrodoleczniczych.

Cennik ma charakter informacyjny, nie stanowi oferty handlowej w rozumieniu Art. 66 par.1 Kodeksu Cywilnego.

Ceny wyrażone w kwocie brutto. Spółka zastrzega sobie możliwość zmiany przedmiotowego cennika w trakcie roku kalendarzowego.



Uzdrowisko
Nałęczów

INFORMACJE - REZERWACJE - SPRZEDAŻ

tel.: +48 81 50 16 027

e-mail: rezerwacje@zlun.pl

www.uzdrowisko-naleczow.pl

Zakład Leczniczy "Uzdrowisko Nałęczów" S.A.

Al. Kasztanowa 2, 24-150 Nałęczów

NIP: 716-000-00-53

tel.: +48 81 50 14 356 fax.: +48 81 50 14 608

Konto bankowe: PL 13 8733 0009 0000 1847 2000 0040



Zakład Leczniczy "Uzdrowisko Nałęczów" S.A. należy do:



Bank BPS
Grupa BPS